



T.C. HAZİNE VE  
MALİYE BAKANLIĞI



# T.C. İSTANBUL VALİLİĞİ DEFTERDARLIK BRİFİNGİ



# T.C.HAZİNE VE MALİYE BAKANLIĞI İSTANBUL DEFTERDARLIĞI

## DEFTERDARLIK BİRİMLERİ

- \* Defterdarlık Uzmanları Koordinatörlüğü,
  - \* Personel Müdürlüğü,
  - \* Muhakemat Müdürlüğü,
  - \* Muhasebe Müdürlüğü,
  - \* 15 Kurum Saymanlığı
  - \* 11 Döner Sermaye Saymanlığı
  - \* 39 Malmüdürlüğü
  - \* Kayyım Bürosu Başkanlığı
  - \* İl KHK İşlemleri Bürosu
- olmak üzere 71 adet birimden oluşmaktadır.

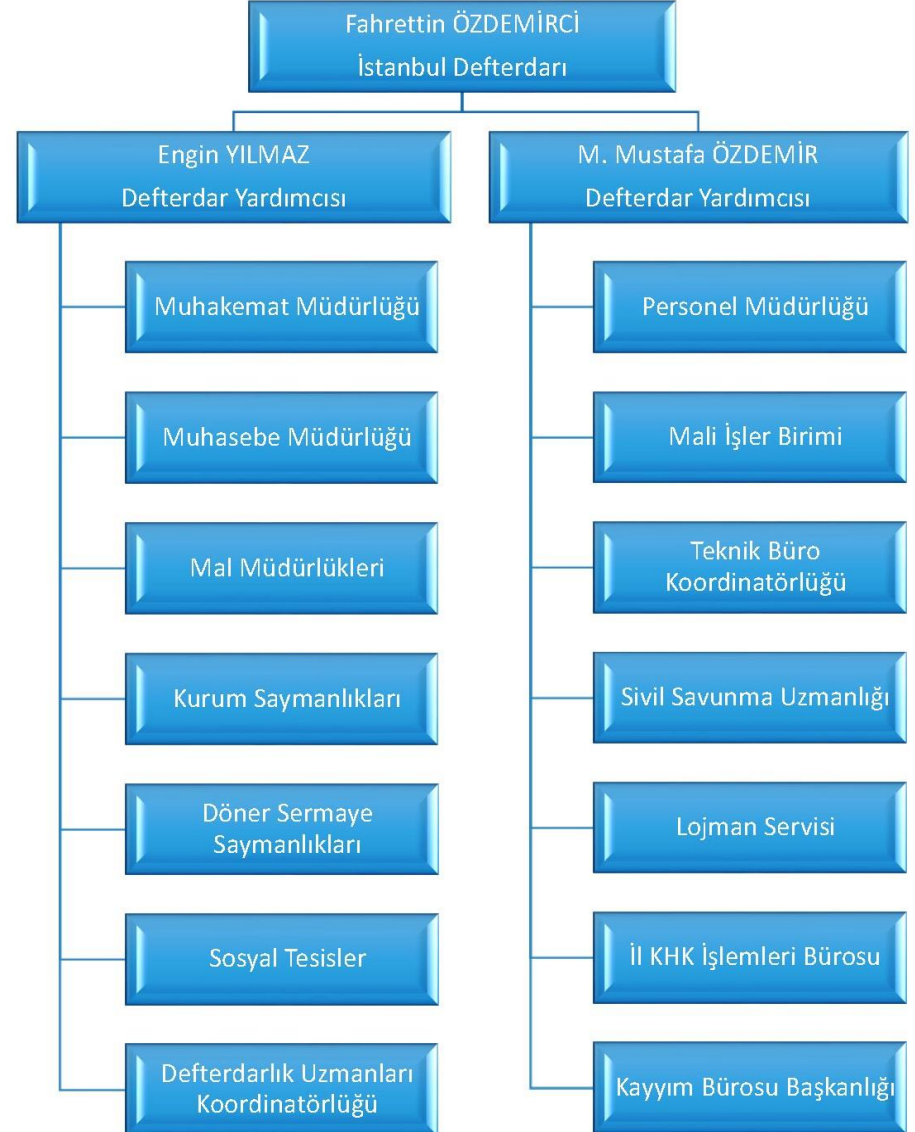

# T.C.HAZİNE VE MALİYE BAKANLIĞI

## İSTANBUL DEFTERDARLIĞI

### DEFTERDARLIĞIMIZIN 31 ARALIK 2018 TARİHİ İTİBARIYLA PERSONEL BİLGİLERİ

MUHASEBAT	PERSONEL	BAHUM	4/B SÖZLEŞMELİ	4/D SÜREKLİ İŞÇİ	TOPLAM
625	323	163	44	45	1.200
52,08%	26,92%	13,58%	3,67%	3,75%	100,00%

Merkez Birimleri Personel Sayısı	340
İlçe Birimleri Personel Sayısı	860
<b>Toplam</b>	<b>1200</b>

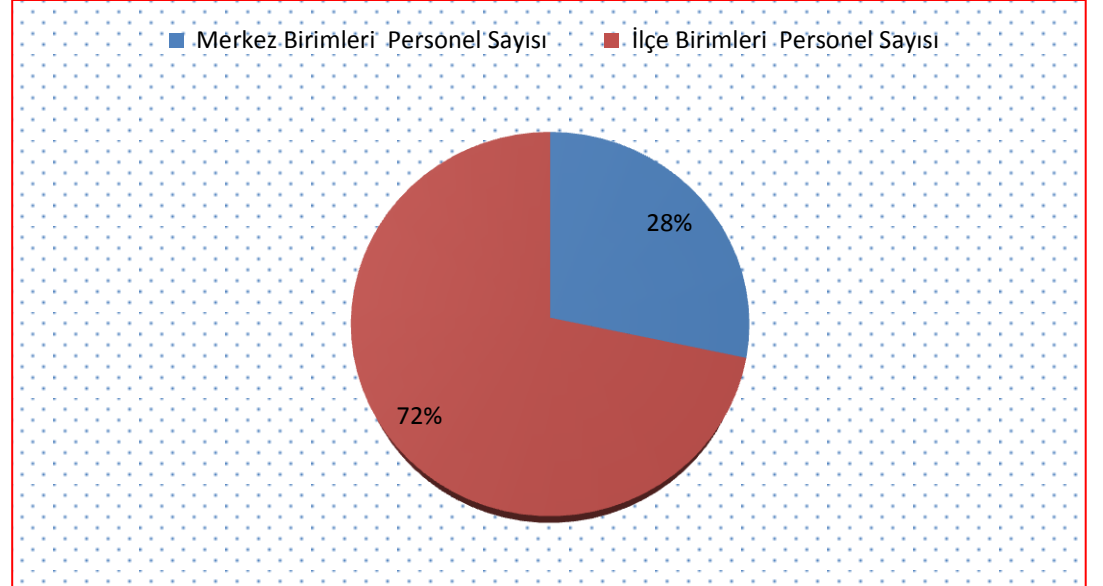

**T.C.HAZİNE VE MALİYE BAKANLIĞI**  
**İSTANBUL DEFTERDARLIĞI**

**DEFTERDARLIĞIMIZDA İŞLEM GÖREN TÜM EVRAK SAYISI**

	Aralık 2017		Aralık 2018	
	Gelen	Giden	Gelen	Giden
Personel Müdürlüğü	29.974	7.340	30.402	10.632
Muhasebat Müdürlükleri	159.637	44.759	141.988	37.123
Muhakemat Müdürlüğü	27.911	32.704	31.506	37.365
Toplam	<b>217.522</b>	<b>84.803</b>	<b>203.896</b>	<b>85.120</b>

# T.C.HAZİNE VE MALİYE BAKANLIĞI

## İSTANBUL DEFTERDARLIĞI

### MERKEZİ YÖNETİM BÜTÇE GELİRLERİ DAĞILIMI (Kamu Hesapları Bülteni)

(1.000 ₺)

	Aralık 2017	Aralık 2018
Türkiye Genelinde Bütçe Gelir Tahsilatı	630.349.066	757.834.311
İstanbul Genelinde Yapılan Bütçe Gelir Tahsilatı	251.229.423	296.684.039
İstanbul'un Bütçe Gelirlerinde Türkiye Geneline Oranı (%)	39,86	39,15
İstanbul'un Bütçe Gelirlerinde Yıllık Değişim Oranı (%)	18,09	

### TÜRKİYE GENELİNDE BÜTÇE GELİRLERİNİN İLLERE GÖRE DAĞILIMI

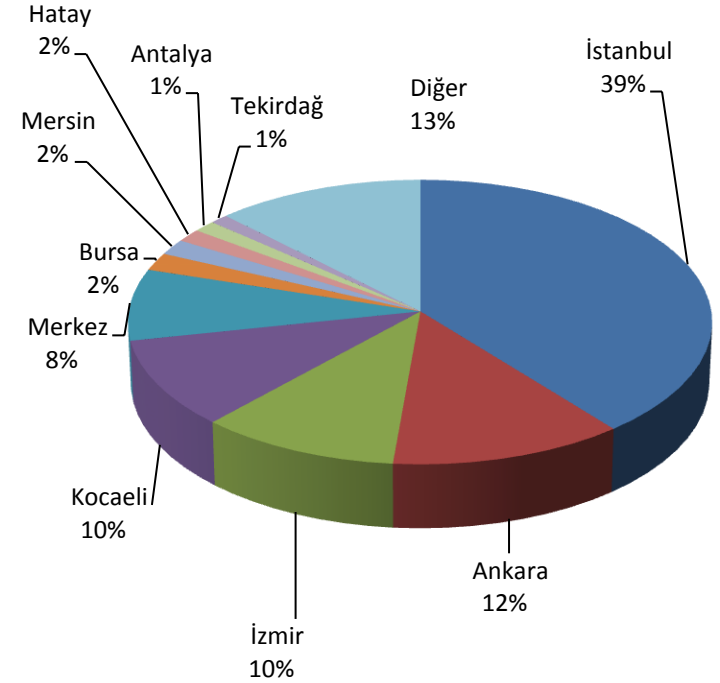

# T.C.HAZİNE VE MALİYE BAKANLIĞI

## İSTANBUL DEFTERDARLIĞI

Aralık 2018

(TL)

### SAYMANLIK FAALİYETLERİ

### GELİR/GİDER TABLOSU

	GENEL BÜTÇE (Saymanlıklar)	MERKEZİ YÖNETİM BÜTÇESİ (Kamu Hesapları Bülteni)
<b>BÜTÇE GELİRLERİ TOPLAMI</b>	57.263.968.626,82	296.684.039.000,00
<b>BÜTÇE GİDERLERİ TOPLAMI</b>	28.731.111.336,78	38.167.955.000,00
BÜTÇE GİDERLERİNİN EKONOMİK KOD BAZINDA DAĞILIMI		
1-PERSONEL GİDERLERİ	17.641.314.494,74	20.463.156.000,00
2-SOSYAL GÜVENLİK KURUMU DEVLET PAYI	2.962.515.510,59	3.431.411.000,00
3-MAL VE HİZMET ALIM GİDERLERİ	5.845.367.079,42	6.896.251.000,00
4-FAİZ GİDERLERİ	0,00	0,00
5-CARİ TRANSFERLER	1.156.216.868,16	1.665.116.000,00
6-SERMAYE GİDERLERİ	1.105.378.023,87	5.662.492.000,00
7-SERMAYE TRANSFERLERİ	20.319.360,00	21.537.000,00
8-BORÇ VERME	0,00	27.992.000,00
9-YEDEK ÖDENEK	0,00	0,00

### Genel Bütçe Giderlerin Dağılımı

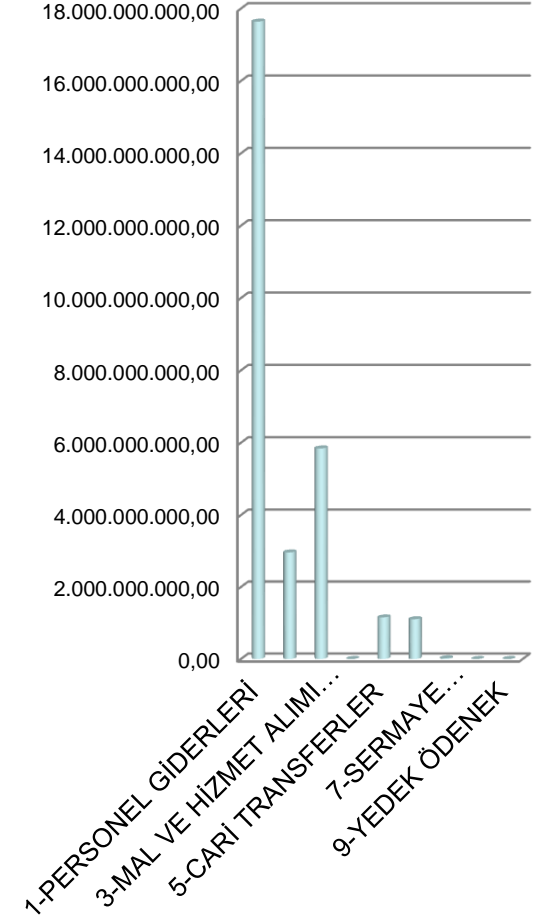

# T.C.HAZİNE VE MALİYE BAKANLIĞI

## İSTANBUL DEFTERDARLIĞI

1.000.-TL

İSTANBUL İLİ MERKEZİ YÖNETİM BÜTÇE GELİR VE GİDER KARŞILAŞTIRMASI		
1-	TAHAKKUK	492.446.661
2-	TAHSİLAT	296.684.039
3-	GİDERLER	38.167.955
4-	TAHSİLATIN GİDERLERİ KARŞILAMA ORANI (2/3) (%)	777
5-	TAHSİLATIN TAHAKKUK İÇİNDEKİ PAYI (2/1) (%)	60

### Merkezi Yönetim Bütçe Gelir ve Gider Karşılaştırma

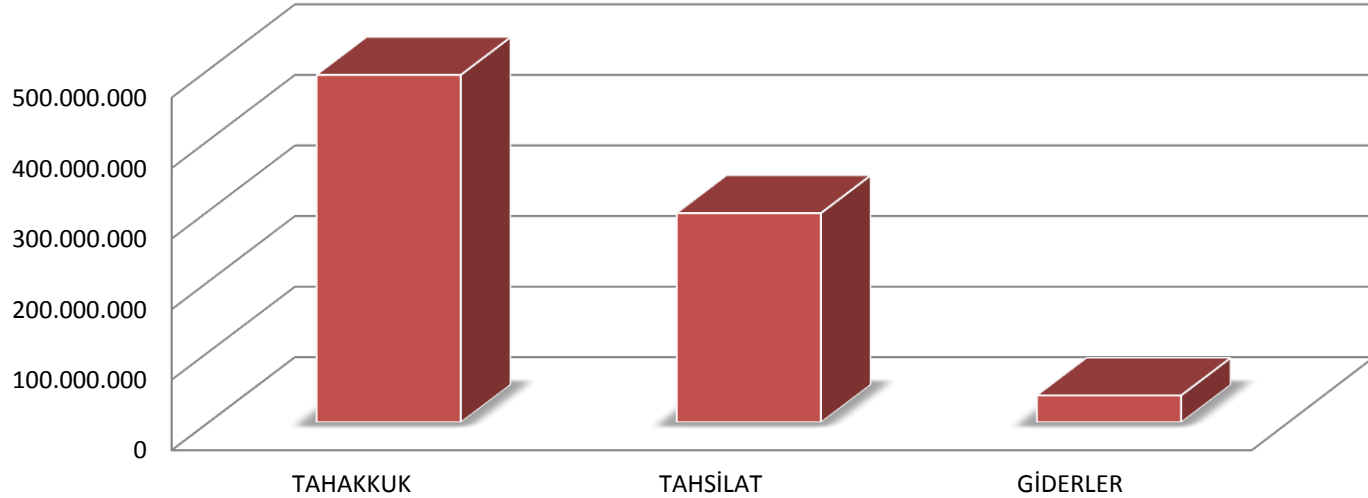

**T.C.HAZİNE VE MALİYE BAKANLIĞI**  
**İSTANBUL DEFTERDARLIĞI**

**MUHASEBAT BİRİMLERİ\***  
**YEVMIYE SAYISI DAĞILIMI**

	<b>Aralık 2017</b>	<b>Aralık 2018</b>
	<b>Birimlerin Yevmiye Sayısı</b>	
Muhasebe Müdürlüğü	382.641	326.968
Malmüdürlükleri	1.461.254	1.327.102
Kurum Saymanlıkları	332.381	243.877
Döner Sermaye Saymanlıkları	178.228	184.124
<b>T o p l a m</b>	<b>2.354.504</b>	<b>2.082.071</b>

**Gümrüklerde Satılan**

Vize Pul Sayısı (Adet) :	716.042	671.925
Tutarı :	81.767.920,69	121.613.877,20
Yurtdışı Çıkış Harcı (Adet):	2.926.264	2.798.580
Tutarı :	43.893.960,00	41.978.700,00

\* Tablolardaki bilgiler birimlerden elde edilmiştir.



# T.C.HAZİNE VE MALİYE BAKANLIĞI İSTANBUL DEFTERDARLIĞI

2018/ Aralık - Kümülatif

## MUHASEBE MÜDÜRLÜĞÜ VE MALMÜDÜRLÜKLERİ

Muhasebe Birimi	Gelir	Gider	Yevmiye Sayısı	Fiili Personel Sayısı	Gelen Evrak Sayısı	Giden Evrak Sayısı	Filen Ödeme Yapılan Personel Sayısı
Adalar Malmüd.	2.404.134,39	23.439.007,25	7.403	7	545	168	200
Arnavutköy Malmüd.	40.600.004,82	238.038.079,28	18.158	4	930	166	3.637
Ataşehir Malmüd.	40.711.014,00	408.800.560,38	22.794	10	2.984	577	5.665
Avcılar Malmüd.	37.683.095,68	383.486.546,12	32.121	12	764	500	3.493
B.Çekmece Malmüd.	45.479.197,61	384.388.862,54	45.603	11	1.205	821	4.386
Bağcılar Malmüd.	56.352.746,65	706.872.529,21	21.874	10	963	353	6.408
Bahçelievler Malmüd.	144.500.865,33	1.893.143.746,22	53.290	14	4.450	1.631	7.595
Bakırköy Malmüd.	84.003.064,61	661.658.003,64	50.508	14	1.297	524	6.529
Başakşehir Malmüd.	34.184.950,52	386.869.741,77	18.926	7	356	271	4.281
Bayrampaşa Malmüd.	24.307.388,07	257.761.186,41	19.430	7	2.468	205	2.953
Beşiktaş Malmüd.	248.010.645,15	246.219.952,08	17.510	7	757	203	2.225
Beykoz Malmüd.	52.253.788,36	475.679.211,31	38.829	10	1.708	556	5.534
Beylikdüzü Malmüd.	30.944.828,61	333.564.260,53	20.877	10	2.348	305	3.601
Beyoğlu Malmüd.	43.066.737,18	314.718.237,64	21.703	8	881	214	4.263
Çatalca Malmüd.	16.325.030,47	94.840.617,33	16.008	7	769	340	1.164
Çekmeköy Malmüd.	29.582.841,56	333.719.107,05	23.220	7	1.589	217	2.201
Esenler Malmüd.	36.452.187,60	419.916.763,60	13.831	8	710	422	3.211
Esenyurt Malmüd.	46.989.059,29	463.224.794,10	20.308	14	445	312	4.899
Eyüp Malmüd.	32.653.719,94	357.534.173,21	20.433	10	561	218	4.800
Fatih Malmüd.	377.161.058,09	2.914.944.644,58	95.679	18	5.357	383	22.205
G.O.Paşa Malmüd.	39.098.407,00	362.292.242,80	35.006	9	1.478	293	4.633
Güngören Malmüd.	17.424.733,42	181.075.008,97	16.055	6	307	170	2.984
K.Çekmece Malmüd.	86.481.279,53	788.493.378,64	83.373	11	3.234	558	8.602
Kadıköy Malmüd.	71.066.927,93	619.916.007,45	43.180	17	5.249	922	7.208
Kağıthane Malmüd.	44.448.713,37	500.462.216,51	21.249	11	427	266	4.500
Kartal Malmüd.	117.371.262,03	1.144.226.727,61	85.020	26	5.439	1.483	14.762
Maltepe Malmüd.	51.508.120,33	531.740.971,77	31.612	11	1.748	348	5.003
Muhasebe Müdürlüğü	6.605.792.532,74	6.072.184.203,46	326.968	76	18.705	8.777	67.993
Pendik Malmüd.	86.614.269,69	915.371.280,60	58.032	16	4.728	579	8.483
Sancaktepe Malmüd.	31.703.839,79	301.485.022,64	22.038	13	551	455	5.860
Sarıyer Malmüd.	149.547.484,64	447.585.480,52	36.580	11	318	303	3.700
Silivri Malmüd.	39.086.982,08	405.715.006,97	39.731	10	1.498	659	4.227
Sultanbeyli Malmüd.	47.108.831,88	383.672.871,55	36.299	10	818	261	4.901
Sultanazade Malmüd.	31.990.651,29	302.094.533,61	20.180	7	967	360	4.507
Şile Malmüd.	11.306.545,62	108.454.235,09	16.724	6	576	320	754
Şişli Malmüd.	64.305.560,88	599.636.192,09	50.322	14	2.043	564	5.588
Tuzla Malmüd.	39.288.335,28	393.648.370,12	26.736	8	3.133	213	4.002
Ümraniye Malmüd.	60.567.039,62	605.721.581,58	56.238	11	4.234	442	7.535
Üsküdar Malmüd.	71.256.261,39	607.665.603,93	34.763	15	1.566	362	7.800
Z.Burnu Malmüd.	29.806.778,21	345.638.840,50	35.459	8	1.852	409	3.129
<b>TOPLAM :</b>	<b>9.119.440.914,65</b>	<b>26.915.899.800,66</b>	<b>1.654.070</b>	<b>491</b>	<b>89.958</b>	<b>26.130</b>	<b>275.421</b>

Not: Maliye teşkilatı dışından gelen personel sayısı fiili personel sayısından düşülmüştür.

# T.C.HAZİNE VE MALİYE BAKANLIĞI

## İSTANBUL DEFTERDARLIĞI

2018/ Aralık - Kümülatif

### KURUM SAYMANLIKLARI

Muhasebe Birimi	Gelir	Gider	Yevmiye Sayısı	Fiili Personel Sayısı	Gelen Evrak Sayısı	Giden Evrak Sayısı	Fiilen Ödeme Yapılan Personel Sayısı
1. Ordu Say. Müd.	17.692.469,16	170.163.752,12	7.488	5	225	106	948
AHL Güm. Say.	12.983.608.384,03	2.263.540,93	42.622	40	10.414	1.361	0
Ambarlı Gümrük Say.	13.761.604.347,68	3.545.865,00	20.070	8	9.903	841	0
Darphane Say. Müd.	377.773.245,64	384.535.522,20	3.177	6	821	165	119
Erenköy Gümrük Say.	9.366.062.328,04	1.134.483,43	23.291	15	5.441	1.991	0
H.Paşa Güm. Say.	1.803.197.550,13	662.835,10	20.120	14	1.325	545	0
Muratbey Gümrük Say.	9.453.451.205,15	4.320.593,90	25.879	14	9.327	1.773	0
Milli Savunma Ü. Say. Müd.	49.660.397,55	588.437.661,19	17.234	7	494	241	5.332
Hava Harp Ok. Say.	7.779.695,81	160.787.439,88	10.830	5	276	280	1.297
İstanbul Güm. Say.	281.534.981,14	102.065.558,05	10.689	4	1.184	322	2.710
İstanbul Havalimanı G.S.M.	189.689,09	65.000,00	34	7	46	23	0
Jandarma Say. Müd.	43.486.412,88	687.370.386,06	13.795	4	778	351	3.108
MSB Tedarik Bölge Say.	13.886.573,94	456.815.936,23	11.215	5	1.469	373	465
S.Gökçen Gümrük Say.	916.284.485,33	1.028.770,34	16.821	26	2.316	389	0
Tuzla P.O. Say. M.	82.754.049,62	971.856.673,38	20.612	6	453	156	5.339
<b>TOPLAM :</b>	<b>49.158.965.815,19</b>	<b>3.535.054.017,81</b>	<b>243.877</b>	<b>166</b>	<b>44.472</b>	<b>8.917</b>	<b>19.318</b>

# T.C.HAZİNE VE MALİYE BAKANLIĞI

## İSTANBUL DEFTERDARLIĞI

2018/ Aralık - Kümülatif

### DÖNER SERMAYE SAYMANLIKLARI

Muhasebe Birimi	Gelir	Gider	Yevmiye Sayısı	Fiili Personel Sayısı	Gelen Evrak Sayısı	Giden Evrak Sayısı
Adli Tıp Kurumu D.S.S.	264.130.508,77	213.320.549,23	8.926	4	568	162
Boğaziçi Ü. D.S.S.	17.737.727,45	16.623.301,23	7.773	2	100	117
Darp. Ve Damga Mat. D.S.S.	476.000.535,55	428.028.000,74	11.359	7	564	218
Galatasaray Ü. D.S.S.	3.775.827,17	2.071.550,74	2.938	2	70	82
İ.T.Ü. D.S.S.	40.134.305,59	38.259.410,26	6.355	3	137	130
İstanbul Ü. D.S.S.	905.050.486,12	1.043.236.697,68	52.696	19	4.390	502
Kurumlar D.S.S.	582.919.304,14	591.675.541,78	63.764	3	327	205
Marmara Ü. D.S.S.	46.704.366,62	41.996.230,98	12.052	6	869	428
Mimar Sinan Ü.D.S.S.	2.697.578,90	2.389.686,43	1.482	3	60	45
Pendik Veteriner D.S.S.	15.535.247,59	7.568.630,07	8.707	3	191	89
Yıldız Teknik Ü. D.S.S.	10.438.907,92	10.486.441,65	8.072	2	282	98
<b>TOPLAM :</b>	<b>2.365.124.795,82</b>	<b>2.395.656.040,79</b>	<b>184.124</b>	<b>54</b>	<b>7.558</b>	<b>2.076</b>

Not: Maliye teşkilatı dışından gelen personel sayısı fiili personel sayısından düşülmüştür.

# T.C.HAZİNE VE MALİYE BAKANLIĞI İSTANBUL DEFTERDARLIĞI

## İSTANBUL MUHAKEMAT MÜDÜRLÜĞÜ DERDEST DOSYALARIN DAĞILIMI

HUKUK DAVALARI	
DAVACI	9.242
DAVALI	18.005
TOPLAM	27.247
İDARİ DAVALAR	
DAVACI	935
DAVALI	7.369
TOPLAM	8.304
CEZA DAVALARI	
MÜDAHİL	38.651
DAVALI	4.899
TOPLAM	43.550
İCRA DAVA VE TAKİPLERİ	
ALACAKLI	19.563
BORÇLU	2.315
TOPLAM*	21.878
KAYYIM	
DAVACI	2.029
DAVALI	2.031
TOPLAM	4060
GENEL TOPLAM	
GENEL TOPLAM**	<b>105.039</b>
SONUÇLANAN	
HAZİNE LEHİNE/ALEYHİNE/DEVİR/VAZGEÇME***	1.070

\*İflas, icra dava ve icra hazırlık dosyaları bu bölümde yer almaktadır.

\*\*Metop sistemindeki derdest dosyalarla farklı sayı bulunmasının nedenleri

1.Mütala dosyalarında davacı/davalı şeklinde bir durum bulunmamaktadır.

2.Bu tablodaki dosyalarda sonuçlanıp kesinleşmiş ve arşivlenmeyi bekleyen dosyalar yer almamaktadır.

3.Hazırlık aşamasında olan davaya dönüşmeyen dosyalar bu tabloda yer almamaktadır.

## Derdest Dosyaların Dağılımı

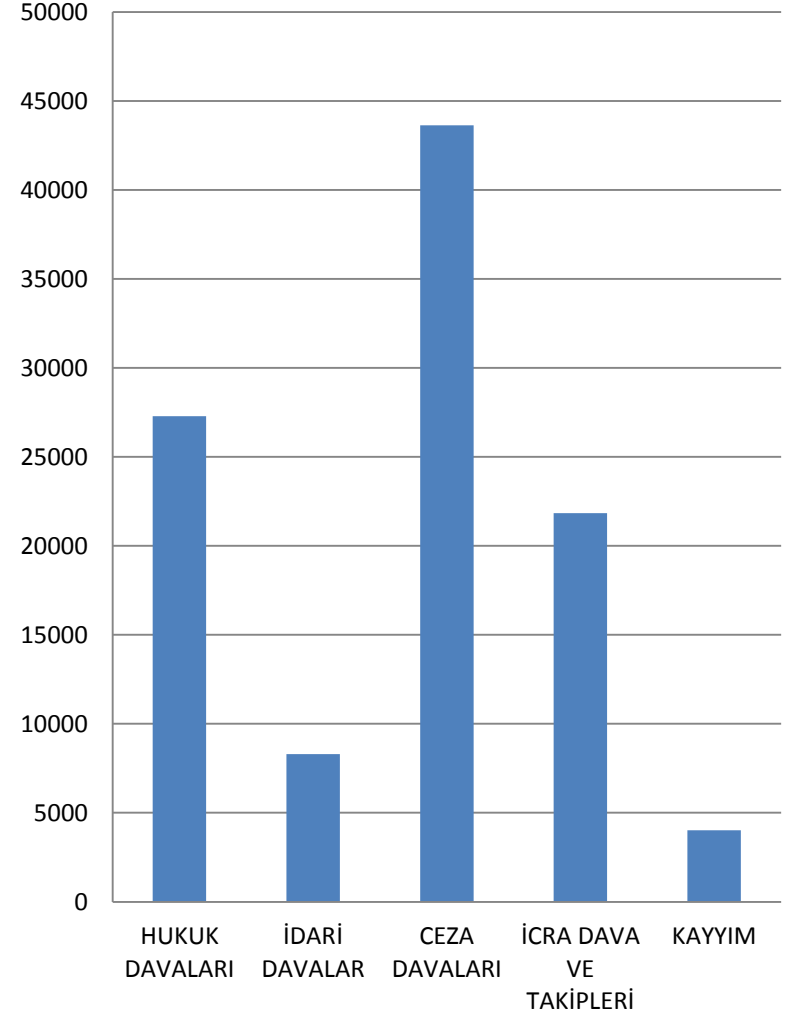

# T.C.HAZİNE VE MALİYE BAKANLIĞI

## İSTANBUL DEFTERDARLIĞI

### DERDEST DOSYALARIN DAĞILIMI

	ARALIK 2018
Hukuk Hazırlık Dosyası	2.439
Ceza Hazırlık Dosyası	8.166
İcra Hazırlık Dosyası	2.584
İdari Hazırlık Dosyası	0
Hukuk Dava Dosyası	32.651
Ceza Dava Dosyası	45.418
İcra Dava Dosyası	816
İcra Takip Dosyası	19.131
İdari Dava Dosyası	7.998
İflas Dosyası	1.512
Kayım Dosyası	5.889
Mütalaa Dosyası	2.446
<b>Toplam***</b>	<b>129.050</b>

### Derdest Dosyaların Dağılımı

